



# GUIA DO ATLETA

KAILASH MULTISPORT FESTIVAL



12 · 13 · 14 JUNHO | 2026





#AVENTURE-SE



#DESAFIO



#NEVERGIVEUP



#KAILASH

## SEXTA-FEIRA - 12 DE JUNHO

Horário	Atividade	Local
14H ÀS 22H	RETIRADA DE KITS	Arena do Evento Praia do Perequê
15H30	CONGRESSO TÉCNICO	Arena do Evento Praia do Perequê
17H	NATAÇÃO 500M (INFANTIL E ADULTO)	Arena do Evento Praia do Perequê
18H	CANOAGEM 3K  1ª BATERIA	Arena do Evento Praia do Perequê
18H30	PREMIAÇÃO NATAÇÃO 500M (INFANTIL E ADULTO)	Arena do Evento Praia do Perequê
19H	CANOAGEM 3K  2ª BATERIA	Arena do Evento Praia do Perequê
19H30	DJ DOUGLAS	Arena do Evento Praia do Perequê
20H	NIGHT RUN 7K	Arena do Evento Praia do Perequê
20H15	CAMINHADA 3K	Arena do Evento Praia do Perequê
21H	PREMIAÇÃO CANOAGEM	Arena do Evento Praia do Perequê
21H30	PREMIAÇÃO CORRIDA NIGHT RUN 7K	Arena do Evento Praia do Perequê

## SÁBADO- 13 DE JUNHO

Horário	Atividade	Local
8H ÀS 14H	RETIRADA DE KITS	Arena do Evento Praia do Perequê
8H	NATAÇÃO 1500M	Arena do Evento Praia do Perequê
9H30	TRAIL RUN KTR 10K	Arena do Evento Praia do Perequê
10H	SUP 3K	Arena do Evento Praia do Perequê
10H	PREMIAÇÃO NATAÇÃO 1500M	Arena do Evento Praia do Perequê
12H	CANOAGEM OC1 E V1 6K	Arena do Evento Praia do Perequê
12H30	PREMIAÇÃO TRAIL RUN KTR 10K	Arena do Evento Praia do Perequê
13H30	AULA DE ZUMBA - FRED	Arena do Evento Praia do Perequê
14H30	PREMIAÇÃO SUP, OC1 E V1	Arena do Evento Praia do Perequê
15H	TRAIL RUN KIDS	Arena do Evento Praia do Perequê
16H30	NATAÇÃO DESAFIO DA COROA 1000M	Arena do Evento Praia do Perequê
17H	PREMIAÇÃO BEACH TENNIS - CATEGORIA C	Arena do Evento Praia do Perequê
17H45	DESAFIO MTB UPHILL CASTELHANOS	Arena do Evento Praia do Perequê
18H	DJ DOUGLAS	Arena do Evento Praia do Perequê
18h30	PREMIAÇÃO NATAÇÃO DESAFIO DA COROA 1000M	Arena do Evento Praia do Perequê
19H	JOGO DA COPA - BRASIL	Arena do Evento Praia do Perequê

## DOMINGO - 14 DE JUNHO

Horário	Atividade	Local
7H ÀS 9H	RETIRADA DE KITS	Arena do Evento Praia do Perequê
8H30	DESAFIO DO BAEPI - LONGO 12K E CURTO 8K	Arena do Evento Praia do Perequê
9H	MOUNTAIN BIKE KMTB - CURTO 15K E LONGO 25K	Arena do Evento Praia do Perequê
10H	SUP 4K	Arena do Evento Praia do Perequê
11H30	PREMIAÇÃO DESAFIO MTB UPHILL CASTELHANOS	Arena do Evento Praia do Perequê
12H	CANOAGEM OC1 E V1 8K	Arena do Evento Praia do Perequê
12H	PREMIAÇÃO MOUNTAIN BIKE KMTB - 15K E 25K	Arena do Evento Praia do Perequê
12H30	PREMIAÇÃO DESAFIO DO BAEPI - 12K E 8K	Arena do Evento Praia do Perequê
14H	PREMIAÇÃO BEACH TENNIS - CATEGORIA B	Arena do Evento Praia do Perequê
14H30	PREMIAÇÃO SUP, CANOAGEM OC1 E V1	Arena do Evento Praia do Perequê
14H45	PREMIAÇÃO REI E RAINHA DA ILHA	Arena do Evento Praia do Perequê



Let's Run There

**BROOKS**

Patrocinador oficial do Circuito XKR

[Conheça a marca](#)

## ▶ **RETIRADA DE KITS**



Data	Dia da Semana	Horário
12/06	Sexta-feira	14h00 às 22h00
13/06	Sábado	8h00 às 14h00
14/06	Domingo	7h00 às 9h00

A entrega dos kits e chips de cronometragem acontecerá na arena montada na praia do Perequê nos dias 12/13/14 de junho de 2026.

### **ATENÇÃO: PARA RETIRADA DOS KIT O ATLETA DEVERÁ LEVAR:**

**DOCUMENTO ORIGINAL COM FOTO**

**TERMO DE RESPONSABILIDADE DA PROVA ASSINADO**  
**(CLIQUE AQUI PARA FAZER O DOWNLOAD)**

#### **IMPORTANTE:**

- 1 - O KIT NÃO SERÁ ENTREGUE SE FALTAR ALGUMA DOCUMENTAÇÃO**
- 2- NÃO HAVERÁ ENTREGA DE KIT APÓS O EVENTO**
- 3- PARA A RETIRADA POR TERCEIROS É OBRIGATÓRIO APRESENTAR:**
  - **CÓPIA IMPRESSA DO DOCUMENTO DO ATLETA INSCRITO**
  - **AUTORIZAÇÃO DE RETIRADA** (CLIQUE AQUI)
  - **TERMO DE RESPONSABILIDADE ASSINADO** (CLIQUE AQUI)

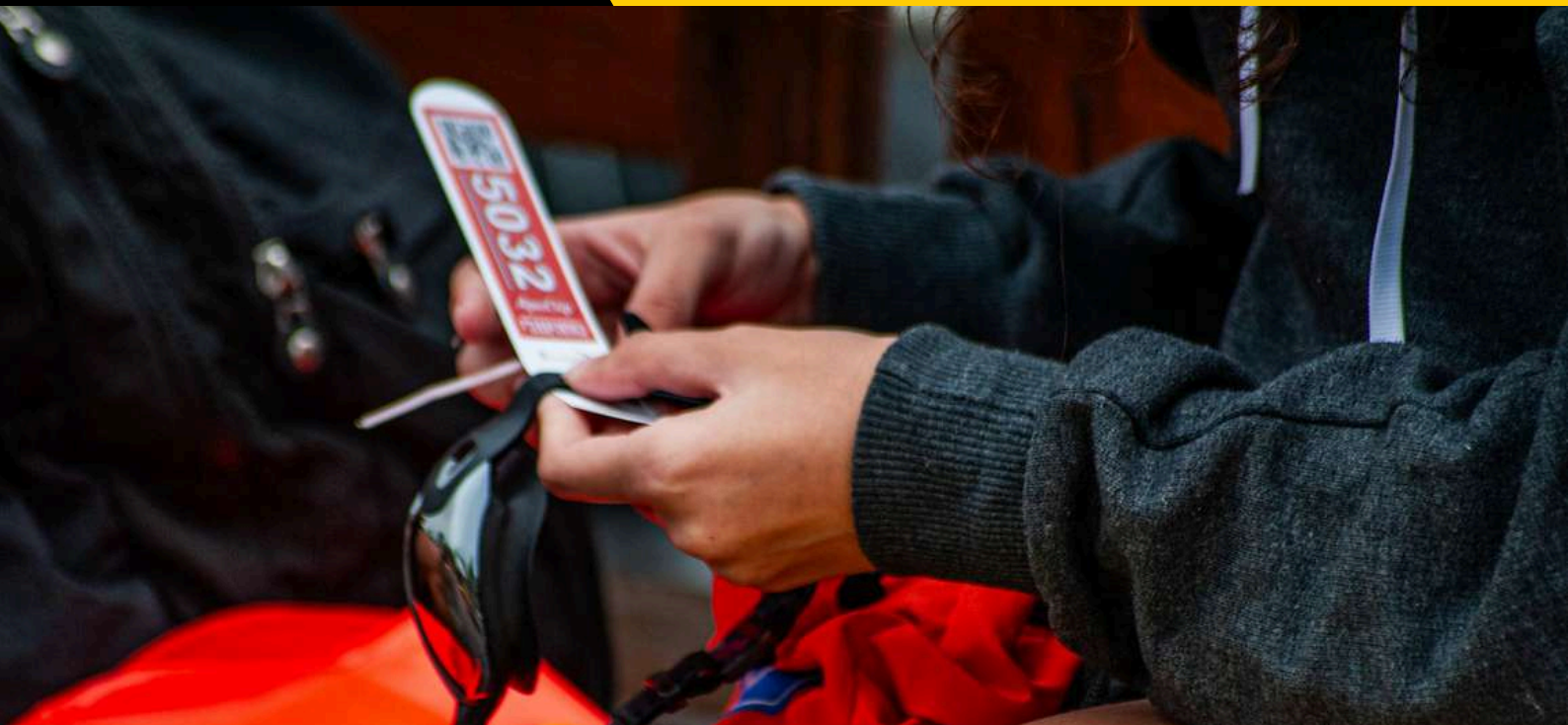

## **CHIP DE CRONOMETRAGEM**

- **O ATLETA DEVERÁ CORRER A PROVA TODA COM O SEU CHIP.** Haverá um chip por atleta que virá dentro do seu KIT.
- **CASO O ATLETA PERCA SEU CHIP DURANTE A PROVA:** Deverá comunicar a organização nos postos de controle e na chegada da prova. **NÃO** terá o seu tempo computado pela organização o atleta que perder o chip e não avisar a organização.

### **! IMPORTANTE - DEVOLUÇÃO DE CHIP:**

- Se a organização usar CHIPS RETORNÁVEIS: todos devem ser devolvidos na chegada. Não devolver = MULTA DE R\$500,00 (QUINHENTOS REAIS)
- Se o chip for DESCARTÁVEL: não há necessidade de devolução

**VERIFICAÇÃO DO KIT**

- O conteúdo do kit deverá ser **CONFERIDO** no ato da entrega. Não serão aceitas reclamações posteriores por falta de materiais que compõe o kit.



**CAMISETAS PERSONALIZADAS KMF 2026**

**KIT PROVAS INDIVIDUAIS**



- Camiseta personalizada
- Viseira ou boné
- Até 3 números de peito
- Touca (para natação)
- Sacola

**KIT MULTISPORT – REI E RAINHA**



- Camiseta personalizada
- Casaco Kailash
- Viseira ou boné
- Número de peito
- Touca
- Bolsa Kailash
- Mochila Stuff

**KIT BEACH TENNIS**



- Camiseta personalizada
- Boné ou viseira



**GWM**



GRUPO

**Toriba**

VEÍCULOS



# ► NATAÇÃO 500M

@FESTIVALKMF



## **NATAÇÃO** **500M**

ÁGUAS ABERTAS  
INFANTIL E ADULTO

**DATA:** SEXTA-FEIRA, 12 DE JUNHO DE 2026  
**LARAGADA:** 17H

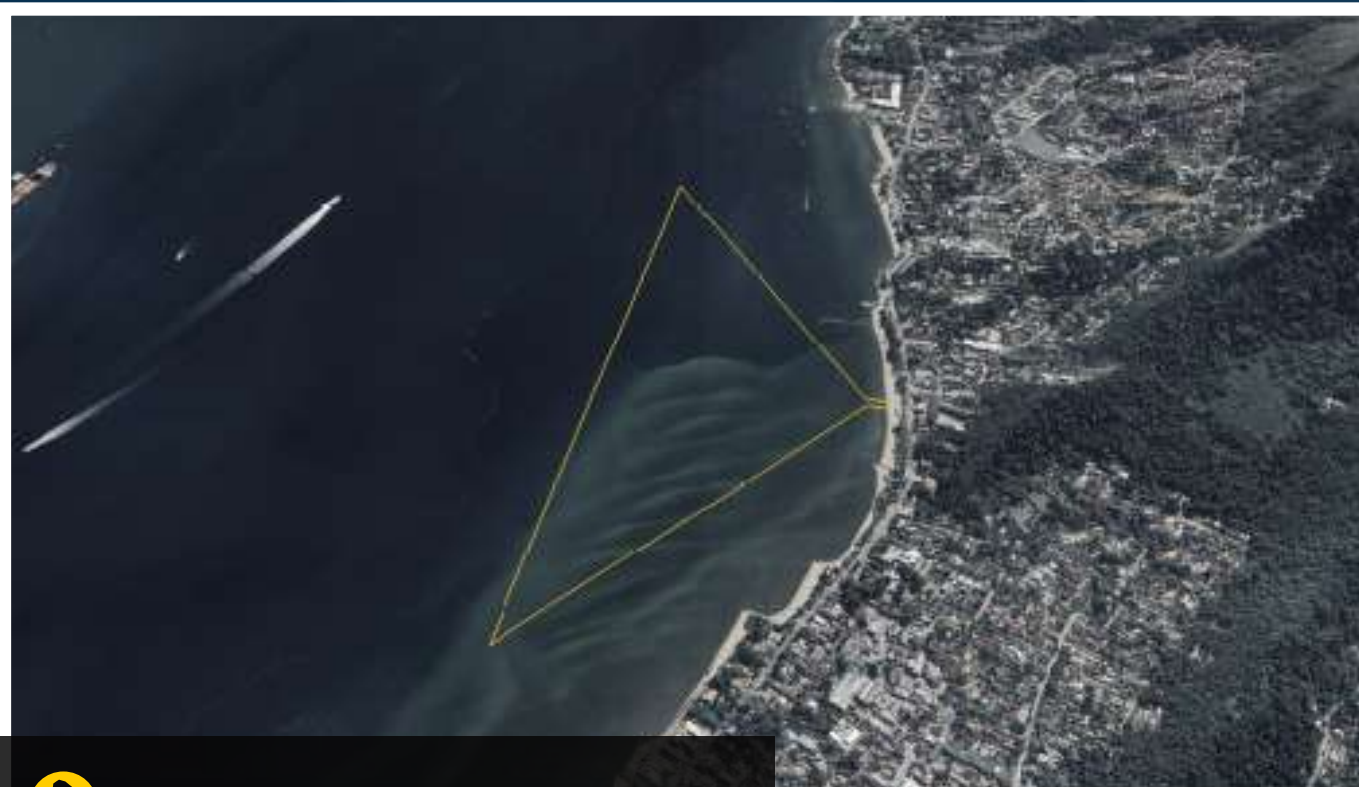

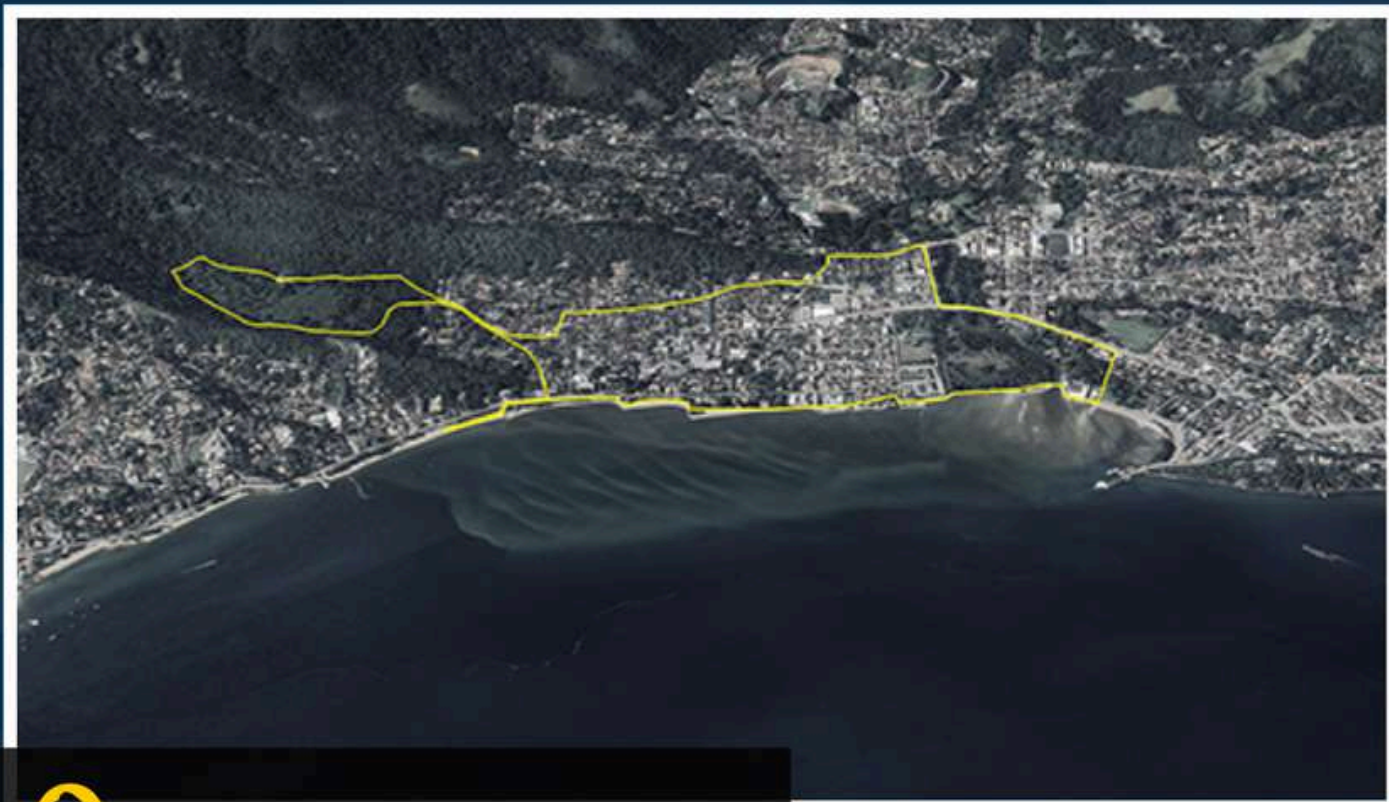

**NIGHT RUN  
7K**

DATA: SEXTA-FEIRA, 12 DE JUNHO DE 2026  
LARGADA: 20H

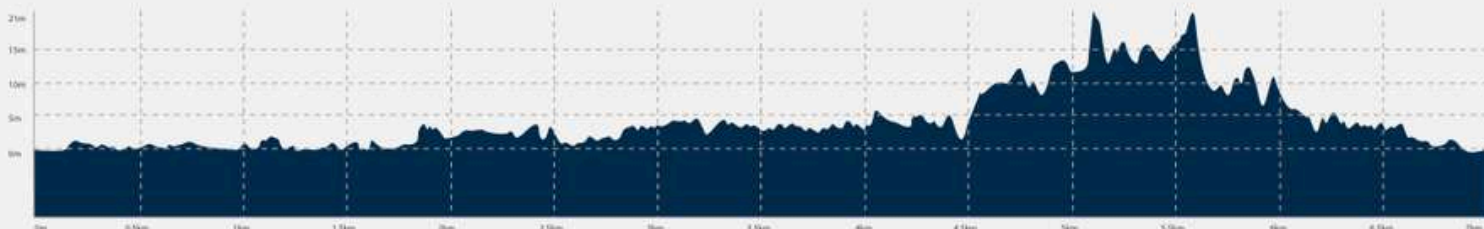

**PONTOS DE APOIO**

→ NIGHT RUN 7K - HIDRATAÇÃO NO KM 4

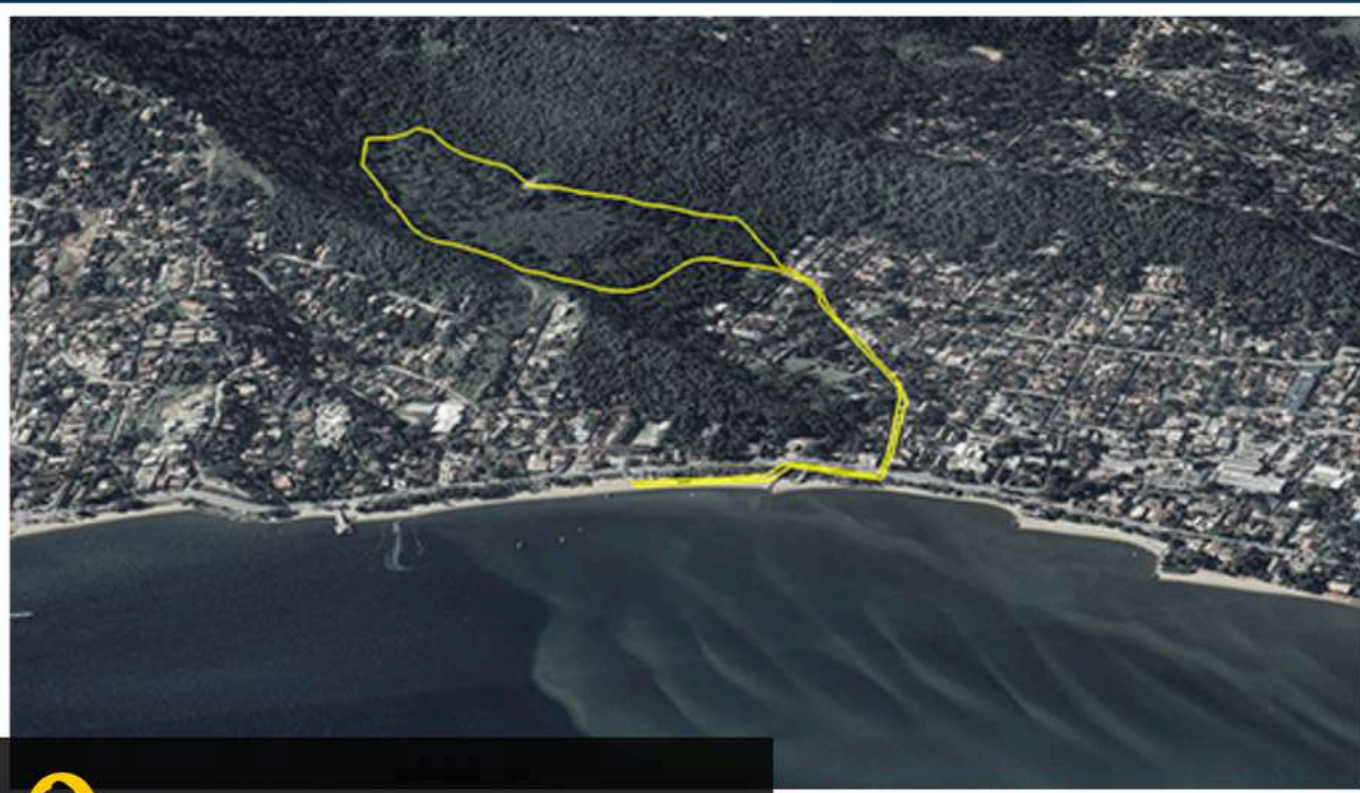

**CAMINHADA  
FOR FUN  
3K**

DATA: SEXTA-FEIRA, 12 DE JUNHO DE 2026  
LARGADA: 20H15

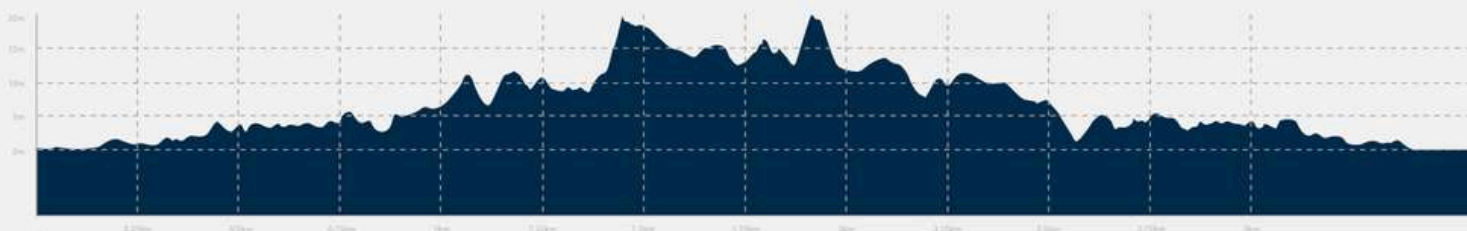
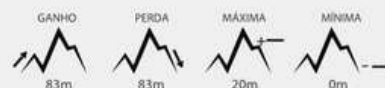

**PONTOS DE APOIO**

→ CAMINHADA 3K - HIDRATAÇÃO NO KM 2

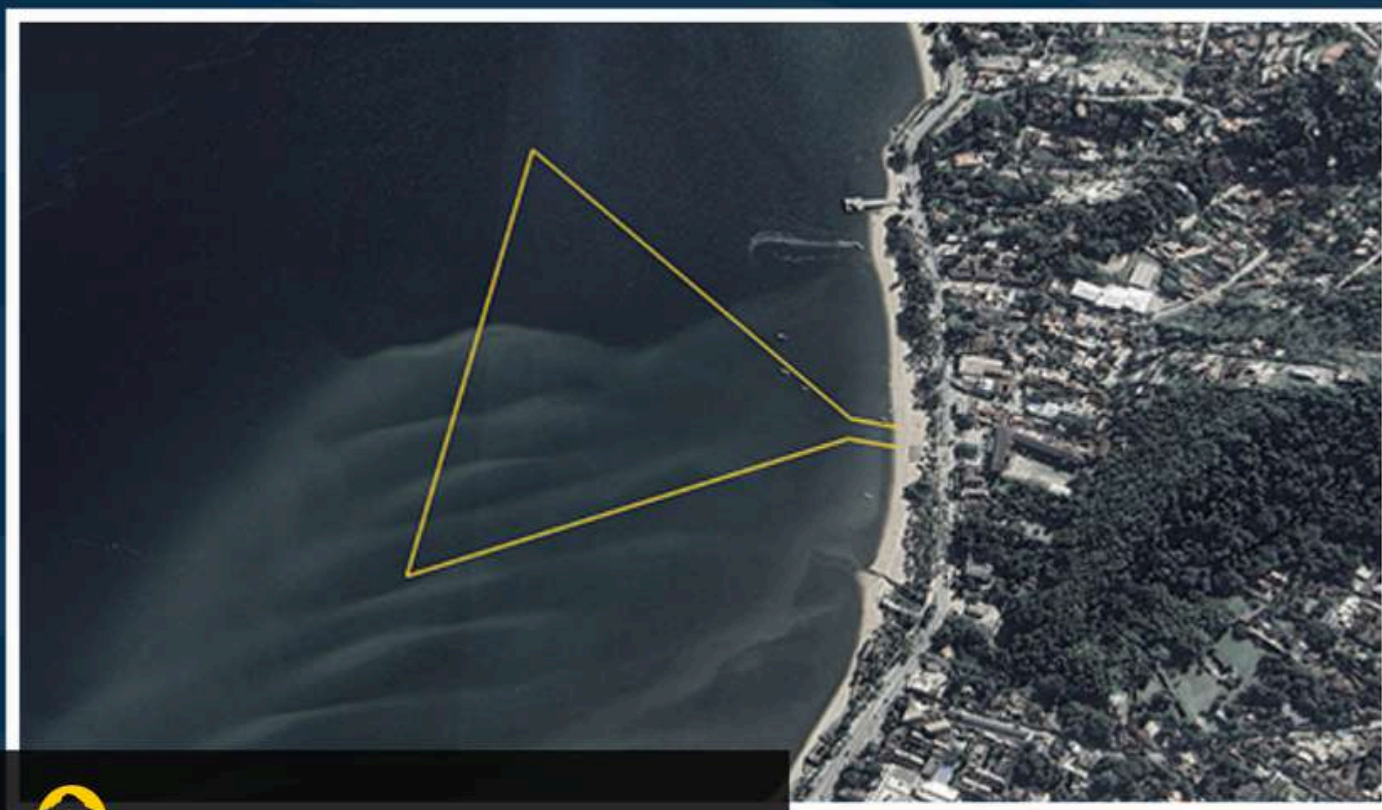



**TRAIL RUN  
10K**

DATA: SÁBADO, 13 DE JUNHO DE 2026  
LARGADA: 9H30

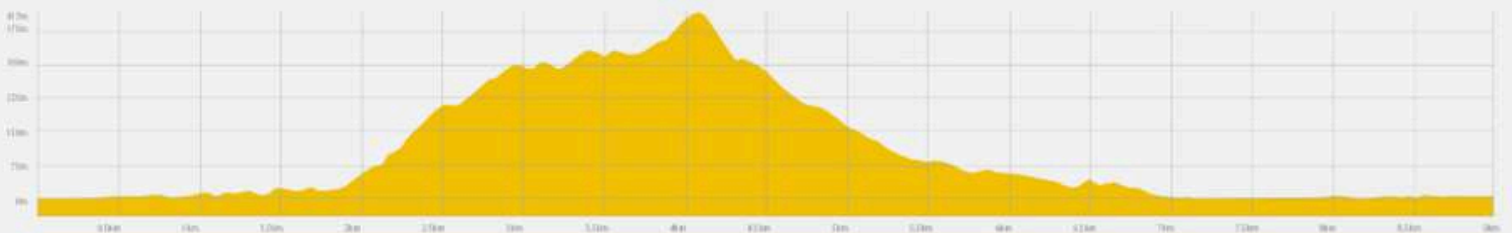

**PONTOS DE APOIO**

→ TRAIL RUN KTR 10K - HIDRATAÇÃO NO  
KM 2.5 E NO KM 6.0

# ▶ **STAND UP PADDLE**

@FESTIVALKMF

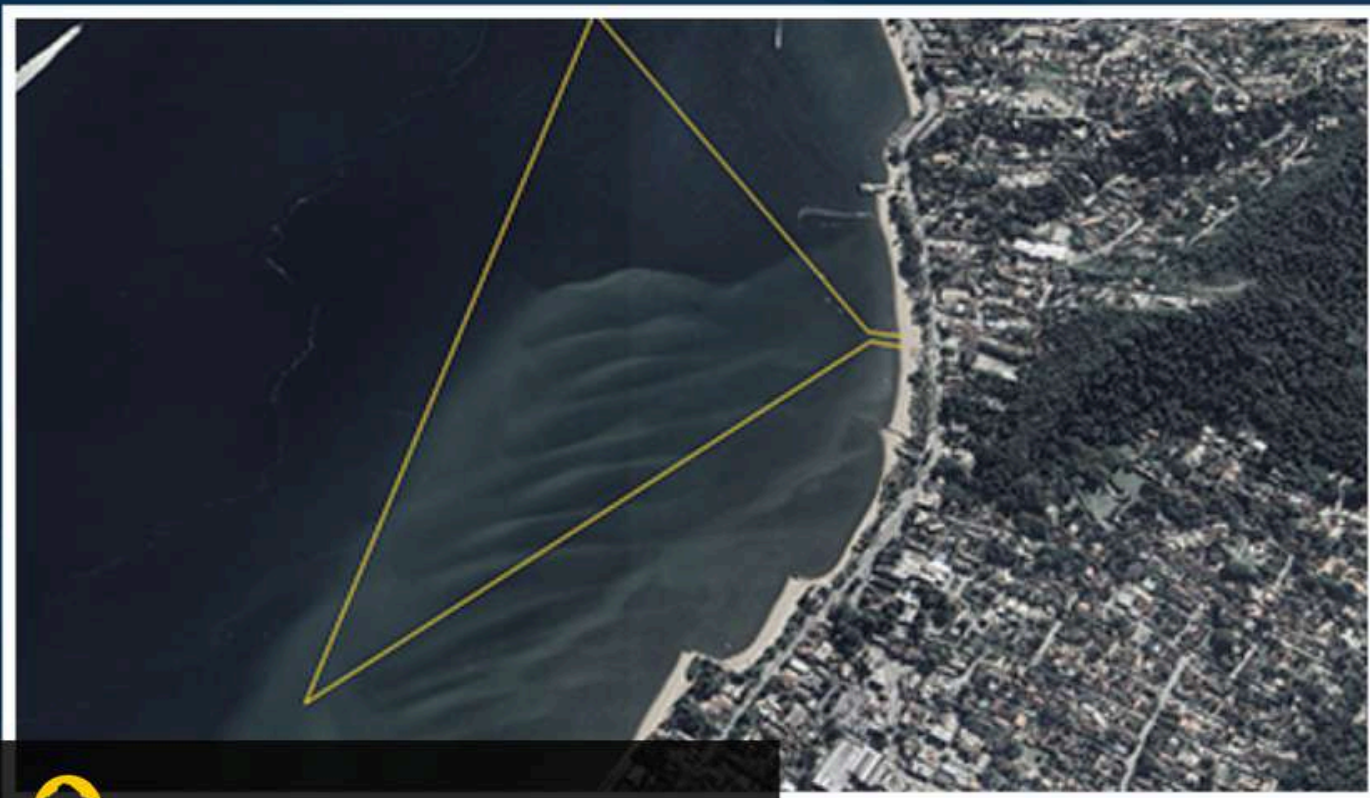

# ▶ **CANOAGEM OC1 E V1**

@FESTIVALKMF

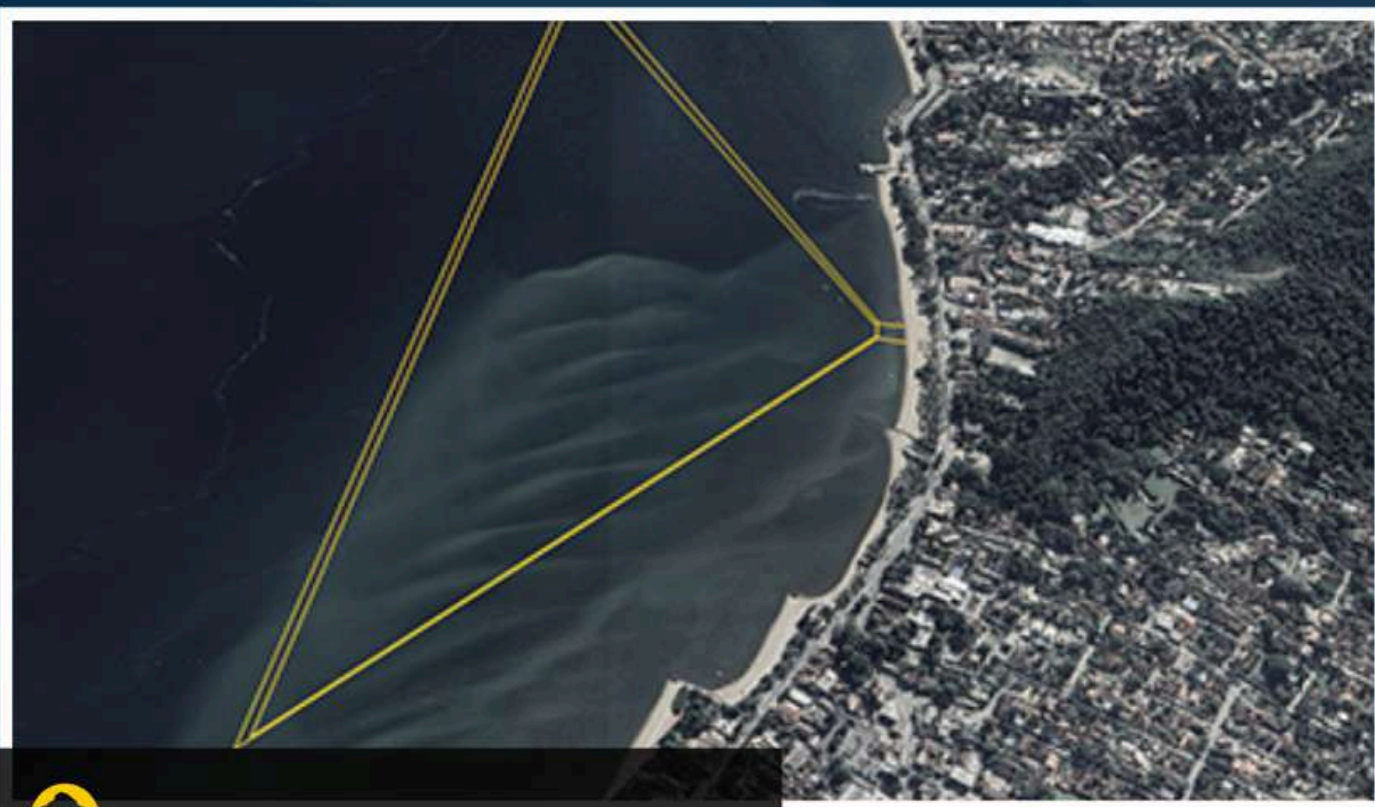

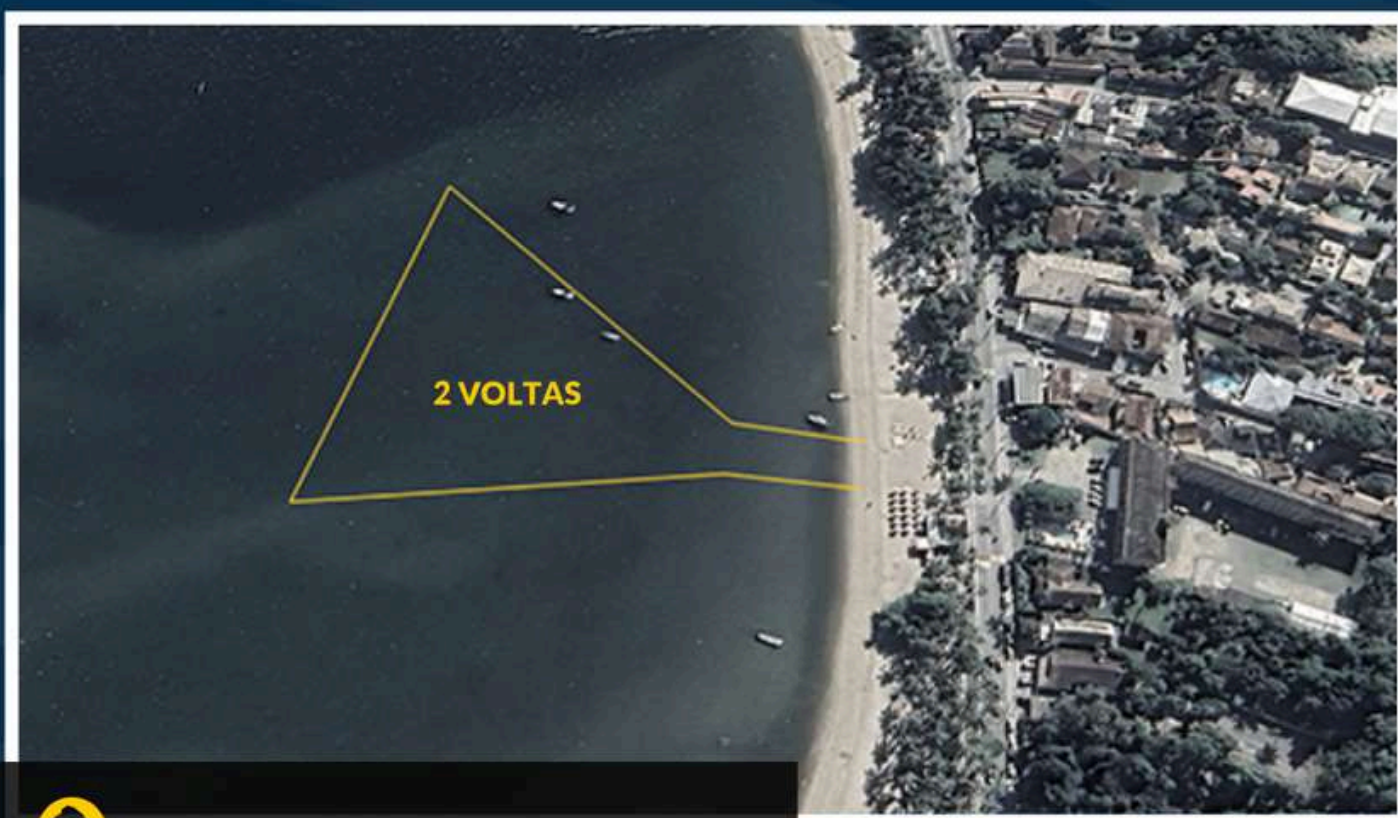

▶ **DESAFIO MTB  
UPHILL CASTELHANOS**

@FESTIVALKMF

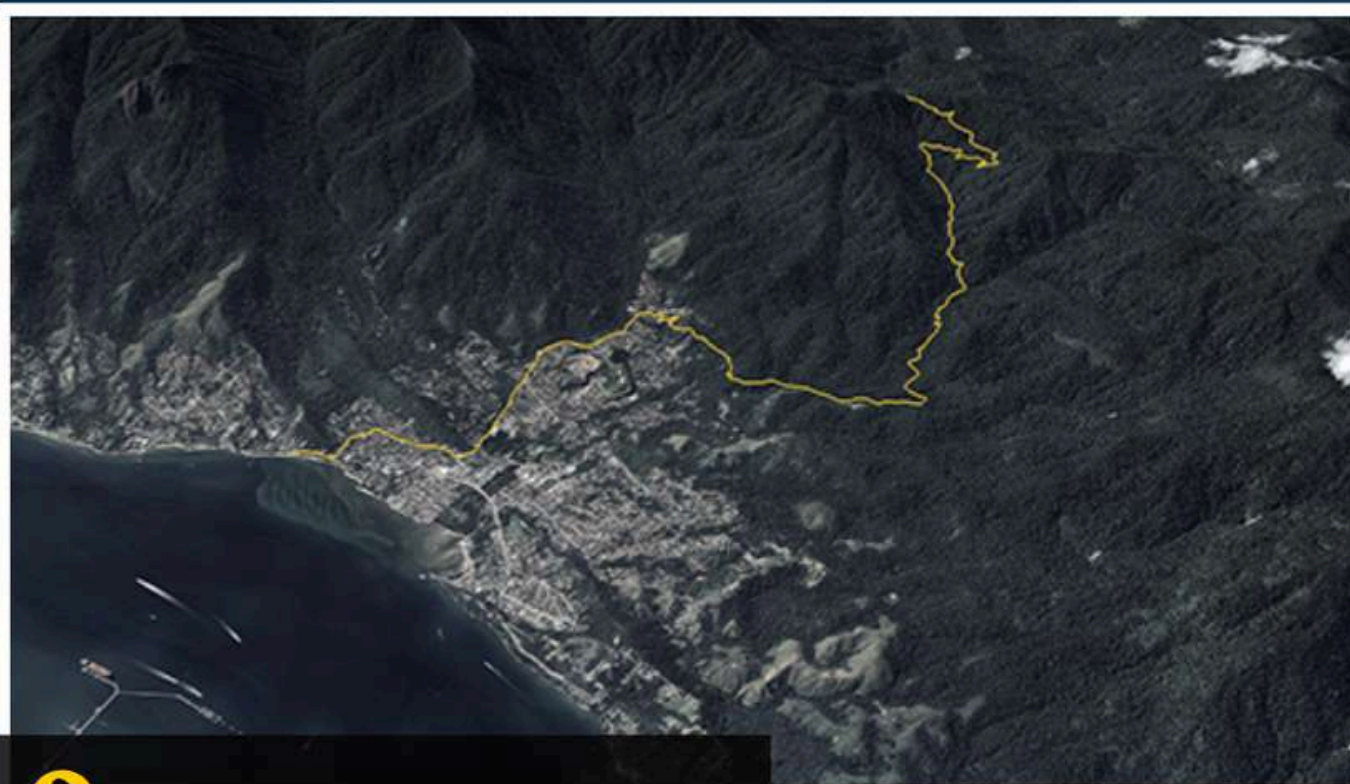

**DESAFIO  
MTB UPHILL  
CASTELHANOS  
15K**

DATA: SÁBADO, 13 DE JUNHO DE 2026  
LARGADA: 17h45

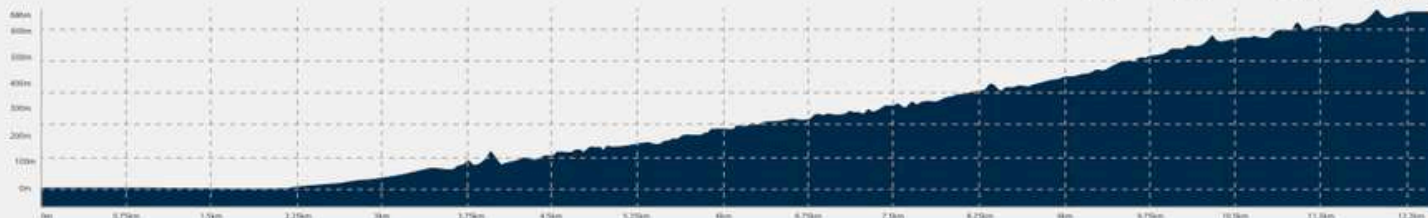

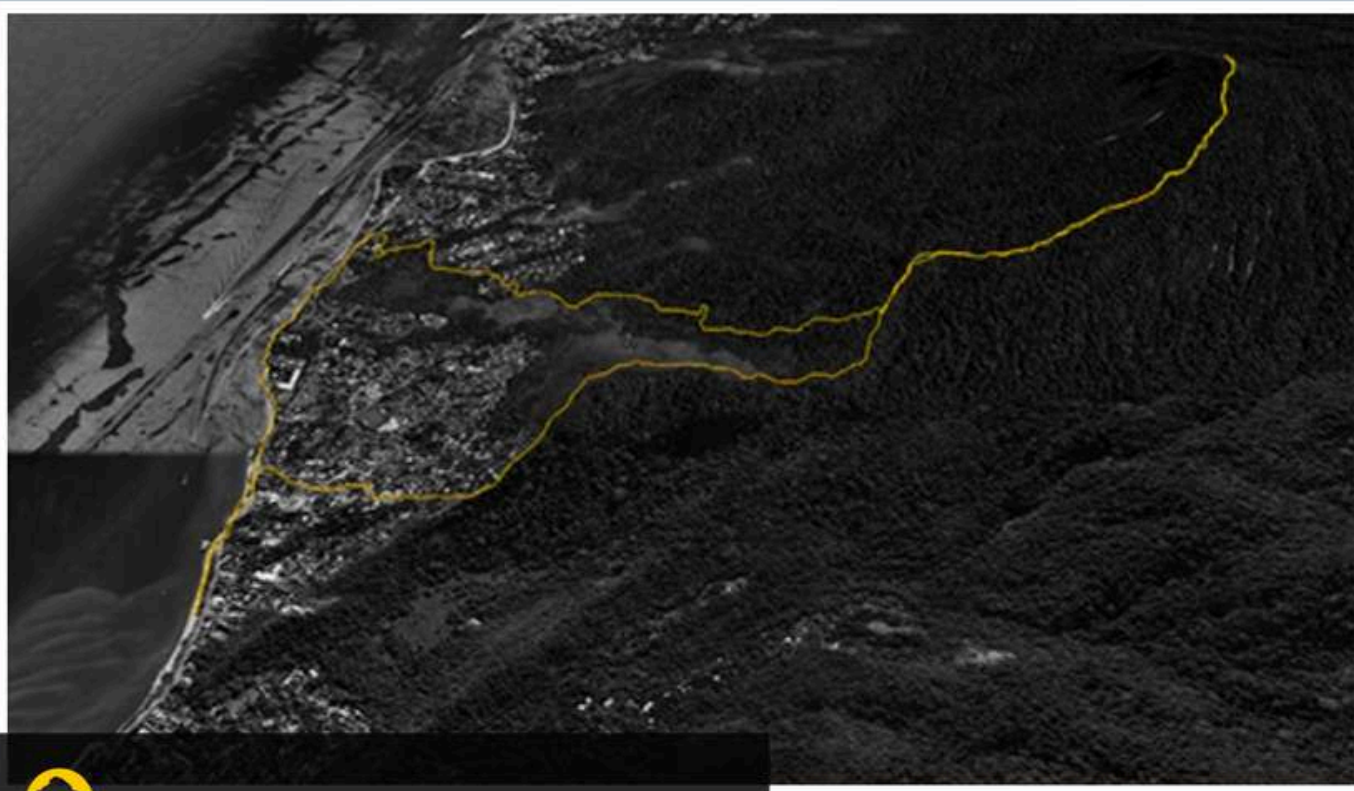

**DESAFIO  
DO BAEPI  
12K** (TRAIL RUN)

DATA: DOMINGO, 14 DE JUNHO DE 2026  
LARGADA: 8H30

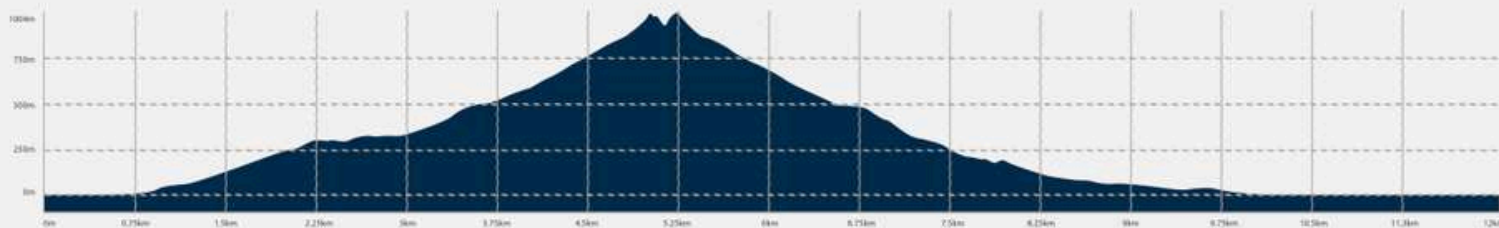
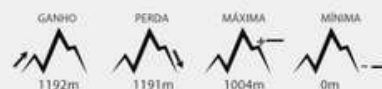

**PONTOS DE APOIO**

→ DESAFIO DO BAEPI 12K - HIDRATAÇÃO  
NO KM 1.5 E NO KM 8.5;

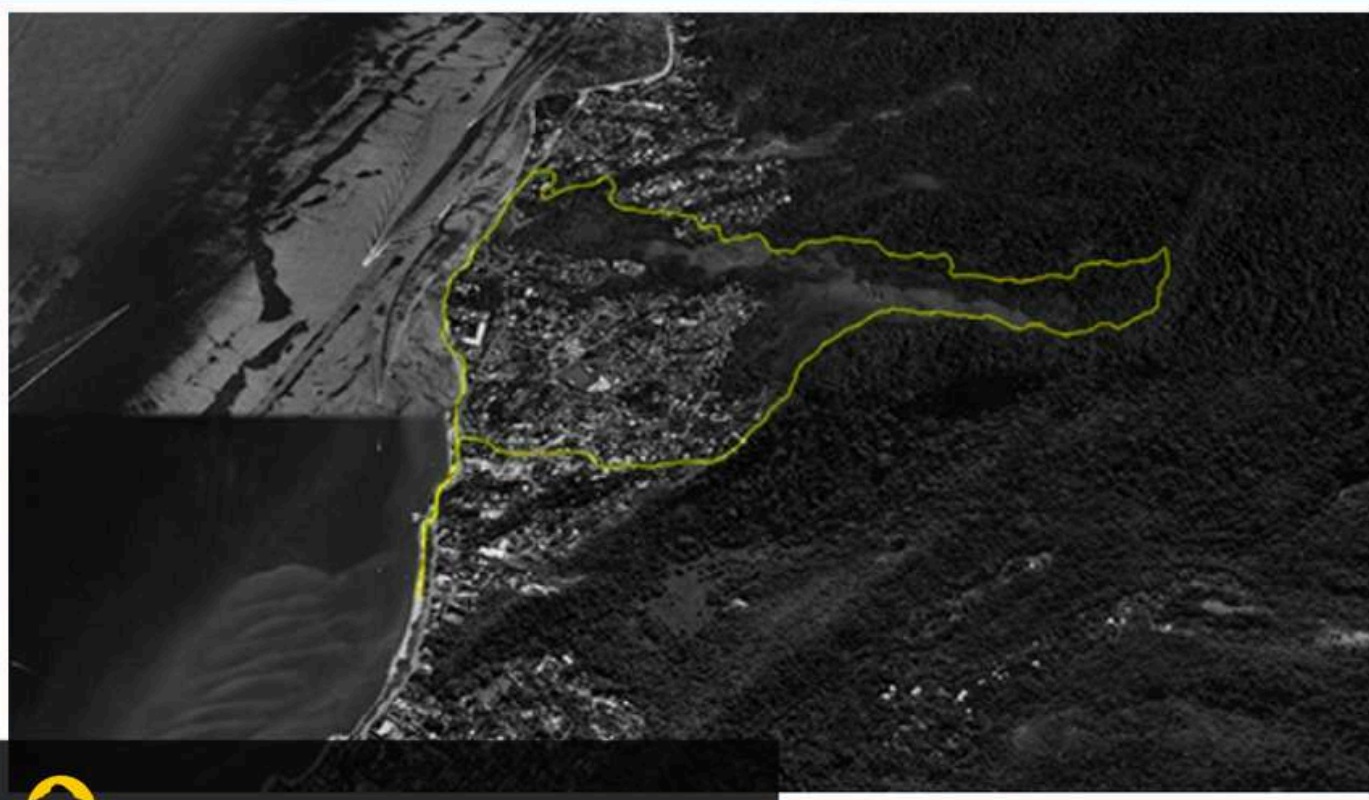

**DESAFIO  
DO BAEPI**  
**8K** (TRAIL RUN)

DATA: DOMINGO, 14 DE JUNHO DE 2026  
LARGADA: 8H30

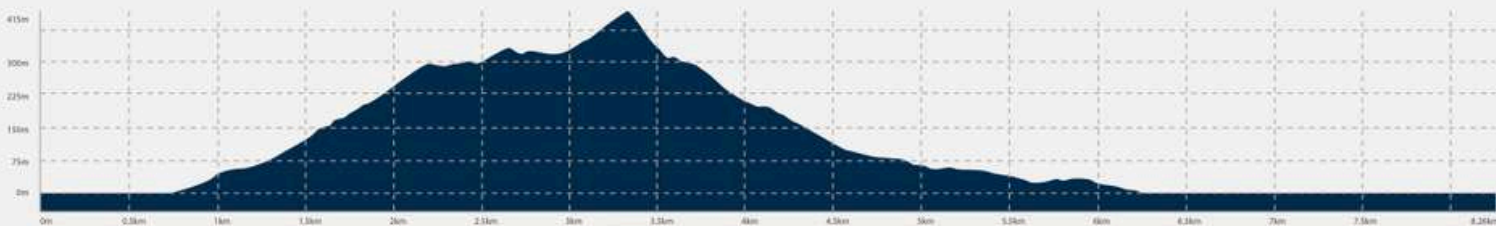

**PONTOS DE APOIO**

→ DESAFIO DO BAEPI 8K - HIDRATAÇÃO  
NO KM 1.5 E NO KM 5;

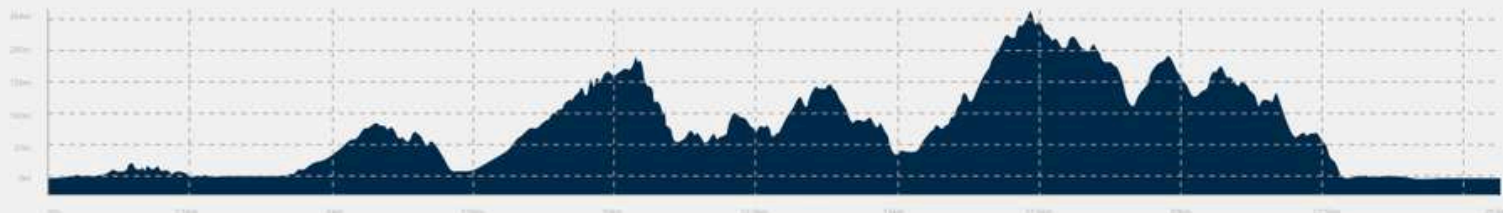
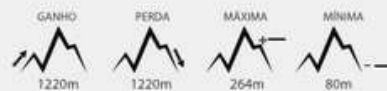

### PONTOS DE APOIO

→ KMTB 25K - HIDRATAÇÃO NO KM 12  
E NO KM 19;

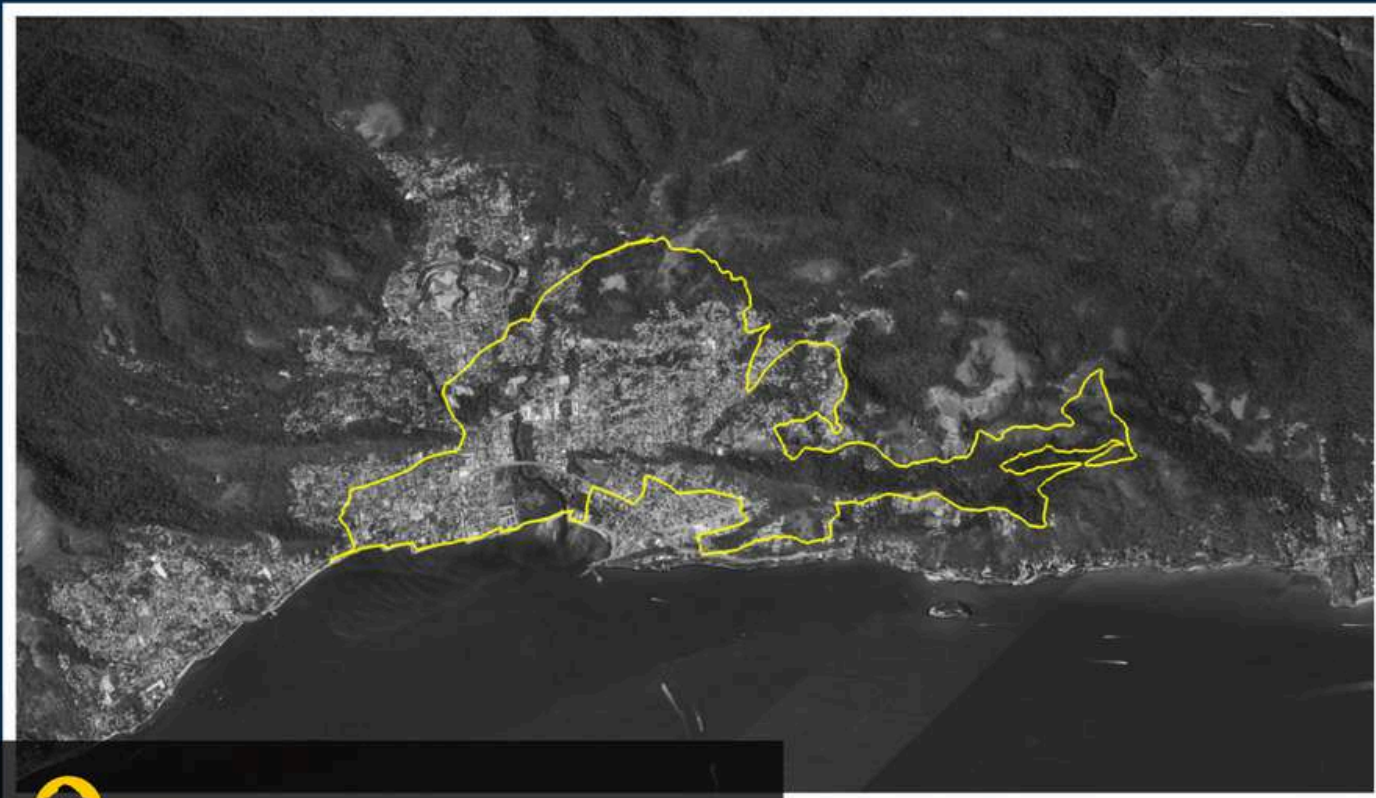

**MOUNTAIN  
BIKE  
15K**

DATA: DOMINGO, 14 DE JUNHO DE 2026  
LARGADA: 9H

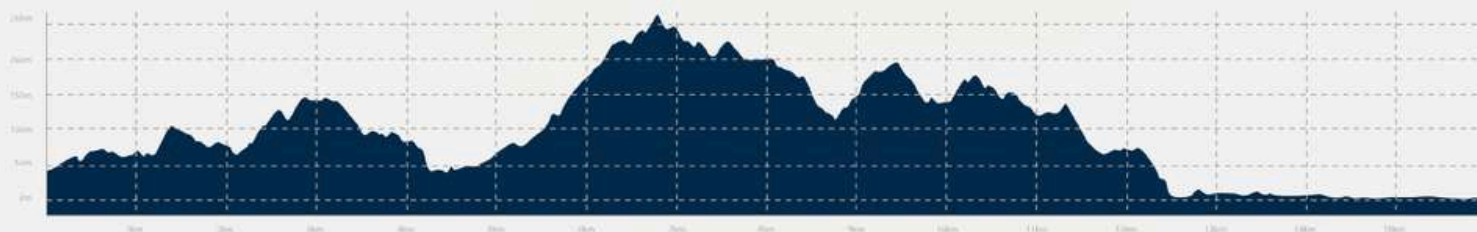
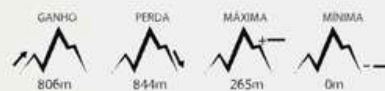

**PONTOS DE APOIO**

→ KMTB 15K - HIDRATAÇÃO NO KM 5 E NO KM 12.

# ▶ **STAND UP PADDLE**

@FESTIVALKMF

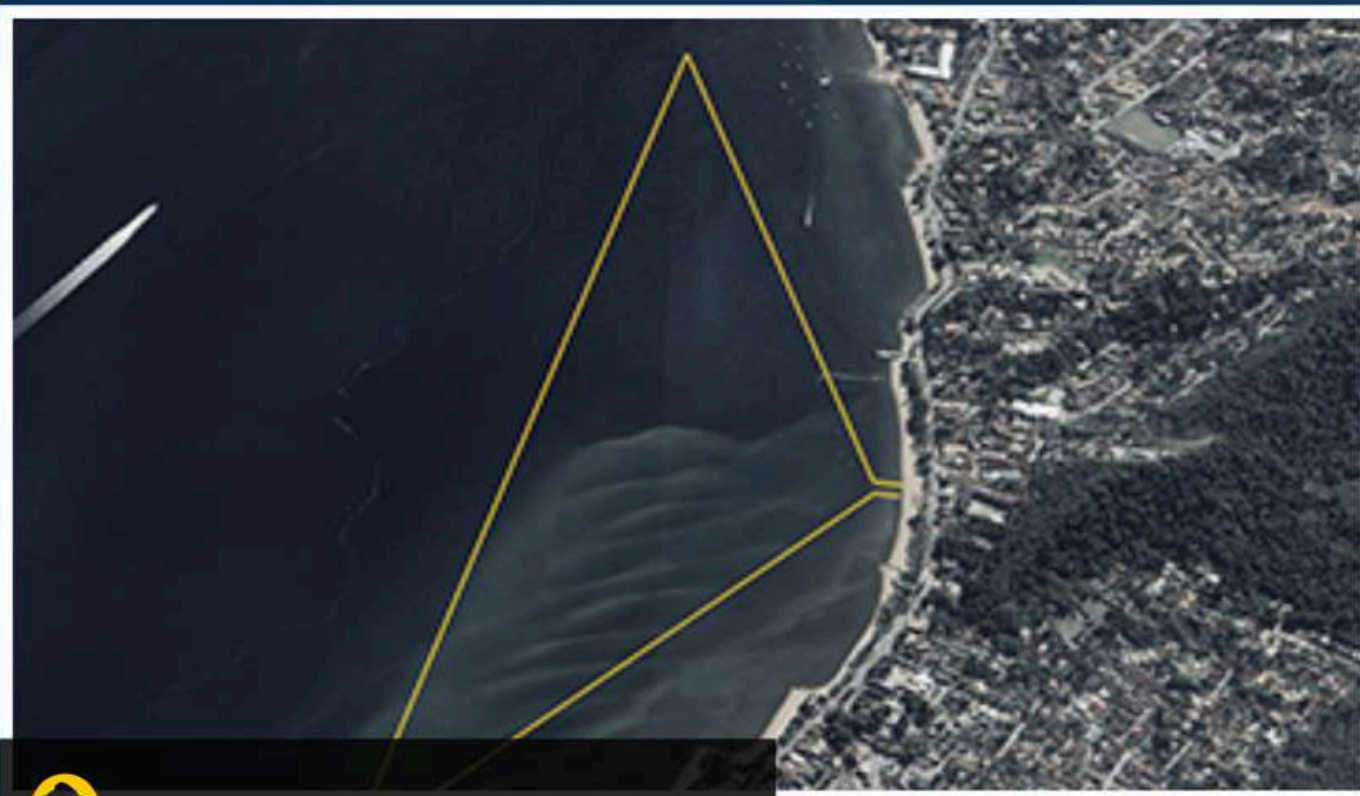

# ▶ **CANOAGEM OC1 E V1**

@FESTIVALKMF



2 VOLTAS

# ▶ REI E RAINHA DA ILHA



## REI E RAINHA DA ILHA CATEGORIA MULTISPORT

Essa disputa especial é voltada para atletas que querem ir além e se testar em diferentes modalidades. Aqui, os participantes deverão completar pelo menos **3 (três) provas obrigatórias**, sendo:

- **1 provas de corrida** (Corrida de Rua, Trail Run ou Desafio do Baepi)
- **1 prova no mar** (Natação, Canoagem, SUP, OCI ou VI),
- **1 prova de Mountain Bike.**

Todas as provas somam pontos com o mesmo peso, e quanto maior o número de provas concluídas, maiores as chances de conquistar o **título de Rei ou Rainha da Ilha.**

Kailash  
MULTISPORT  
**KMF**  
FESTIVAL  
Ilhabela

**CATEGORIAS**

B - masc, fem e mista

C - masc, fem e mista

40+ Feminino

40+ Masculino

**BEACH  
TENNIS**

 PRAIA DO PEREQUÊ |  12-14 JUN



 **INSCRIÇÕES  
ABERTAS!**

[XKRSPORTS.COM.BR/FESTIVALKMF](http://XKRSPORTS.COM.BR/FESTIVALKMF)

# ▶ BEACH TENNIS



## DIAS:

13 E 14 DE JUNHO

## LOCAL:

ILHABELA - ARENA KTR

## CATEGORIAS:

- B - MASCULINO, FEMININO E MISTO
- C - MASCULINO, FEMININO E MISTO
- 40+: MASCULINO E FEMININO

## KIT KAILASH:

CAMISETA E BRINDES PARA TODOS OS PARTICIPANTES.

## PREMIAÇÃO:

PARA 1º, 2º E 3º COLOCADOS COM TROFÉUS E BRINDES KAILASH.

## ▶ PROGRAMAÇÃO

### SÁBADO - 13/06

- HORÁRIO: 8H
- CATEGORIA C MASCULINA, FEMININA E MISTA

### DOMINGO - 14/06

- HORÁRIO: 8H
- CATEGORIA B MASCULINA, FEMININA E MISTA
- 40+: MASCULINO E FEMININO

PARCEIRO  
OFICIAL DO



Sabor  
sem  
Iguaral

CONHEÇA A MARCA:

@GUARANITACIBAL



# ▶ **EQUIPAMENTOS OBRIGATÓRIOS**



**TODOS OS ATLETAS DEVEM ESTAR CIENTES DA NECESSIDADE DE UTILIZAR EQUIPAMENTOS OBRIGATÓRIOS DURANTE A PROVA.**

**HAVERÁ POSTOS DE HIDRATAÇÃO NO PERCURSO, ENTRETANTO A PROVA É AUTOSUFICIENTE E DEMANDA ALGUNS EQUIPAMENTOS BÁSICOS E OBRIGATÓRIOS COMO MOCHILA, CINTOS DE HIDRATAÇÃO, GARRAFAS DE ÁGUA, ALIMENTAÇÃO, ETC. EM CASOS QUE A ORGANIZAÇÃO JULGAR NECESSÁRIO, PODERÁ HAVER POSTOS DE ABASTECIMENTO DE AGUA E COMIDA.**

- **Obrigatório o uso de mochila de hidratação ou cinto de hidratação ou garrafa tipo softflask dependendo do tempo programado;**
- **Alimentação/snacks;**
- **Dependendo do clima obrigatório uso de corta vento e se estiver chovendo CASACO TIPO ANORAK;**
- **Recomendamos uso de tênis de trilha.**
- **Nas modalidades que a organização julgar necessária, é obrigatório o uso do “lixinho de trilha” em local visível PARA OS TRECHOS DE TRILHA. Todas os atletas destas modalidades como corrida em trilha, receberão este lixinho na retirada de kit.**



## ▶ **NIGHT RUN 7K E CAMINHADA 3K**

### **HIDRATAÇÃO:**

- É OBRIGATÓRIO QUE CADA ATLETA CARREGUE SUA PRÓPRIA ÁGUA, POIS **NÃO HAVERÁ DISTRIBUIÇÃO DE COPOS OU GARRAFAS DURANTE O EVENTO.** CERTIFIQUE-SE DE LEVAR UM RECIPIENTE ADEQUADO PARA MANTER-SE HIDRATADO.

### **ILUMINAÇÃO:**

- **TODOS OS CORREDORES DEVEM USAR HEADLAMPS OU LANTERNAS DURANTE A PROVA NOTURNA.** ESCOLHA UM EQUIPAMENTO QUE PROPORCIONE BOA ILUMINAÇÃO E SEJA CONFORTÁVEL, GARANTINDO SUA SEGURANÇA AO LONGO DO PERCURSO.



▶ **TRAIL RUN KTR 10K**

**OBRIGATÓRIO USO MOCHILA OU CINTO DE  
HIDRATAÇÃO COM 500ML DE ÁGUA**

- **TODOS OS PARTICIPANTES DEVEM PORTAR UMA MOCHILA OU CINTO DE HIDRATAÇÃO COM, NO MÍNIMO, 500ML DE ÁGUA. CERTIFIQUE-SE DE ESTAR ADEQUADAMENTE EQUIPADO PARA MANTER-SE HIDRATADO DURANTE TODA A CORRIDA.**



## ▶ **DESAFIO MTB UPHILL CASTELHANOS**

### **LUZES OBRIGATÓRIAS**

- **PARA GARANTIR SUA SEGURANÇA E VISIBILIDADE DURANTE O DESAFIO UPHILL CASTELHANOS, É ESSENCIAL EQUIPAR SUA BICICLETA COM ILUMINAÇÃO ADEQUADA.**
- **É OBRIGATÓRIO O USO DE UMA LUZ BRANCA NA PARTE DIANTEIRA E UMA LUZ ESTROBO VERMELHA NA TRASEIRA DA BIKE.**
- **ASSEGURE-SE DE ESTAR SEMPRE VISÍVEL E SEGURO!**

**CERTIFIQUE-SE DE LEVAR SUA PRÓPRIA ÁGUA E SUPRIMENTOS NECESSÁRIOS PARA MANTER-SE HIDRATADO.**

**\* A DESCIDA DE RETORNO PARA A ARENA SERÁ CONTROLADA PARA GARANTIR A SEGURANÇA DE TODOS OS ATLETAS DO UPHILL CASTELHANOS.**



## ▶ **DESAFIO BAEPI 12K**

**OBRIGATÓRIO USO MOCHILA OU CINTO DE  
HIDRATAÇÃO COM NO MÍNIMO 500ML DE ÁGUA**

- **ATENÇÃO, ATLETAS! É OBRIGATÓRIO LEVAR NO MÍNIMO 500ML DE ÁGUA PARA SUBIR O BAEPI. PREPARE-SE PARA MANTER-SE HIDRATADO DURANTE TODO O DESAFIO.**
- **QUEM NÃO ESTIVER PORTANDO A QUANTIDADE NECESSÁRIA DE ÁGUA SERÁ ORIENTADO A VOLTAR PELA COTA 400.**
- **CERTIFIQUE-SE DE ESTAR PREPARADO PARA SEGUIR O DESAFIO!**

## ▶ **DESAFIO BAEPI 8K**

- **OBRIGATÓRIO CARREGAR NO MÍNIMO 500ML DE ÁGUA.**



**VISTA-SE  
DE ALTA  
PERFORMANCE,  
TECNOLOGIA E  
CONFORTO.**





## **AS MODALIDADES QUE FAZEM PARTE DA CATEGORIA MULTISPORT SÃO:**

**AS MODALIDADES QUE FAZEM PARTE DA CATEGORIA MULTISPORT SÃO:**

- CANOAGEM
- CORRIDA DE RUA
- SUP
- OCI
- VI
- MTB
- TRAIL RUN
- DESAFIO DO BAEPI
- NATAÇÃO

**OS ATLETAS MULTISPORT PODERÃO PARTICIPAR DE QUANTAS PROVAS QUISEREM PARA SOMAR O MAIOR NUMERO DE PONTOS.**

**AS DEMAIS MODALIDADES, CAMINHADA E BEACH TENNIS NÃO FAZEM PARTE DESTA CATEGORIA E NÃO ESTÃO INCLUSAS NESSE COMPETIÇÃO.**

**OBSERVAÇÃO: ANTES DE TODAS AS LARGADAS DAS PROVAS QUE O ATLETA REI E RAINHA DA ILHA FOR PARTICIPAR, ELE PRECISA COM ATE 10 MINUTOS DE ANTECEDÊNCIA DO HORÁRIO DA LARGADA, AVISAR A MESA DE CRONOMETRAGEM.**



## **EQUIPAMENTO PRÓPRIO PARA PARTICIPAR DA COMPETIÇÃO**

**TODOS OS ATLETAS PRECISAM TER O SEU EQUIPAMENTO PRÓPRIO PARA PARTICIPAR DA COMPETIÇÃO. NÃO SERÃO OFERECIDOS PRANCHAS, BICICLETAS, CAPACETES, ETC.**

**O ÚNICO EQUIPAMENTO FORNECIDO PELA ORGANIZAÇÃO SERÁ O CAIAQUE PARA A PROVA DE CANOAGEM, NA 6ª FEIRA A NOITE**

# PARCEIRO OFICIAL DO



CONHEÇA A MARCA:

[@BANANINHAPARAIBUNA](https://www.instagram.com/BANANINHAPARAIBUNA)



## PARCEIRO OFICIAL



### - Massagem Esportiva

Reduz a fadiga muscular e acelera a sua recuperação

### - Vibromassageador

Reduz a tensão muscular, relaxa os músculos superficiais e profundos, ajuda a eliminar nós musculares

### - Bota Compressão

Diminui a fadiga muscular, a sensibilidade de dor muscular e melhora a circulação

GARANTA SEU ATENDIMENTO ANTECIPADO. **VAGAS LIMITADAS!**

WHATSAPP **14 99867-5947**

**CLIQUE AQUI**





**DATA**

Sexta-feira, 12 de junho

**HORÁRIO**

15H30

**LOCAL**

Arena do Evento - Praia do Perequê

A organização transmitirá, no Instagram Oficial (@festivalkmf)

# PARCEIRO OFICIAL DO



Essa pulseira garante  
a **segurança**  
de quem ama o **esporte**



CONHEÇA A MARCA:

@[MYSAFESPORT](https://www.instagram.com/mysafesport)

**My**  
safe  
 **Sport**

**PROCURANDO HOSPEDAGEM PARA O  
KMF? CONHEÇA NOSSA PARCERIA.**



## **COSTABELA APART HOTEL E POUSADA**



Localizado no coração de Ilhabela, a apenas 1,2 km da arena do evento, o Costabela oferece acomodações perfeitas para sua estadia, seja para casais ou famílias, com muito conforto e segurança.

- 📍 **Benefícios para atletas KTR:**
- Desconto de 10% (mínimo de 2 diárias), para reservas efetuadas diretamente com a pousada
  - Café da manhã antecipado para atletas
  - Late checkout no domingo até as 14:00hs

📍 **Endereço:** Rua Teotino Lopes de Oliveira 193, Ilhabela, Sao Paulo, Brazil 11630-000

☎ **Reservas** (11) 99273-1115  
<https://www.costabela.com.br>



**CUPOM DE DESCONTO  
10% PARA ATLETAS**

**CUPOM: KMF10**

# PARCEIRO OFICIAL DO



# *mormaiti*



CONHEÇA A MARCA:

@[MORMAITILHABELA](https://www.instagram.com/mormaitiilhabela)

## **PROVAS 6ª FEIRA DIA 12/06**

### **1 NATAÇÃO ÁGUAS ABERTAS 500 METROS – INFANTIL E ADULTO**

Os primeiros 5 colocados no geral masculino e feminino, adulto e infantil até 14 anos, receberão troféus.

**HORÁRIO DA PREMIAÇÃO  
NATAÇÃO: ÀS 18H30, ARENA  
DO EVENTO**

### **2 CANOAGEM NOTURNA 2K SOLO**

Os primeiros 5 colocados no geral masculino e feminino receberão Troféus.

**HORÁRIO DA PREMIAÇÃO: ÀS  
21H, ARENA DO EVENTO**

### **3 CORRIDA DE RUA “NIGHT RUN” 7K**

Os primeiros 10 colocados no geral masculino e feminino receberão Troféus.

**HORÁRIO DA PREMIAÇÃO: ÀS  
21H30, ARENA DO EVENTO**

### **CAMINHADA 3K FOR FUN**

Não haverá classificação na caminhada, todos os atletas receberão medalha de participação.

## PROVAS SÁBADO DIA 13/06

### 1 NATAÇÃO ÁGUAS ABERTAS 1500 METROS

Os primeiros 10 colocados no geral masculino e feminino receberão Troféus.

HORÁRIO DA PREMIAÇÃO: ÀS 10H,  
ARENA DO EVENTO

### 2 TRAIL RUN KTR 10K

Os primeiros 10 colocados no geral masculino e feminino receberão Troféus.

HORÁRIO DA PREMIAÇÃO: AO  
12H30, ARENA DO EVENTO

### 3 SUP 3K – EMBARCAÇÃO PRÓPRIA

Os primeiros 5 colocados no geral masculino e feminino receberão Troféus.

HORÁRIO DA PREMIAÇÃO: ÀS  
14H30, ARENA DO EVENTO

### 4 • OC1 6K • V1 6K

Os primeiros 5 colocados no geral masculino e feminino receberão Troféus.

- Premiação separada.

HORÁRIO DA PREMIAÇÃO: ÀS  
14H30, ARENA DO EVENTO

### 5 BEACH TENNIS

Os primeiros 3 colocados de cada modalidade.

HORÁRIO DA PREMIAÇÃO: ÀS  
17H00, ARENA DO EVENTO

### 6 NATAÇÃO ÁGUAS ABERTAS: DESAFIO DA COROA 1000 METROS

Os primeiros 10 colocados no geral masculino e feminino receberão Troféus.

HORÁRIO DA PREMIAÇÃO: ÀS  
18h30, ARENA DO EVENTO

## **PROVAS DOMINGO DIA 14/06**

### **1 DESAFIO MTB UPHILL CASTELHANO**

Os primeiros 10 colocados no geral masculino e feminino para ambas as distancias receberão Troféus.

**HORÁRIO DA PREMIAÇÃO: ÀS  
11H30, ARENA DO EVENTO**

### **2 DESAFIO DO BAEPI KTR – LONGO 12KM E CURTO 8KM**

Os primeiros 10 colocados para cada distância no geral masculino e feminino receberão Troféus.

**HORÁRIO DA PREMIAÇÃO: ÀS  
12H30, ARENA DO EVENTO**

### **3 MTB 25K / 15K**

Os primeiros 10 colocados no geral masculino e feminino para ambas as distancias receberão Troféus.

**HORÁRIO DA PREMIAÇÃO: AO  
12H00, ARENA DO EVENTO**

### **4 BEACH TENNIS**

Os primeiros 3 colocados de cada modalidade.

**HORÁRIO DA PREMIAÇÃO: ÀS  
14H00, ARENA DO EVENTO**

### **5 SUP 4K**

Os primeiros 5 colocados no geral masculino e feminino receberão Troféus.

**HORÁRIO DA PREMIAÇÃO: ÀS  
14H30, ARENA DO EVENTO**

### **6 • OCT 8K • VI 8K**

Os primeiros 5 colocados no geral masculino e feminino receberão Troféus.

Premiação separada.

**HORÁRIO DA PREMIAÇÃO: ÀS  
14H30, ARENA DO EVENTO**

## **PREMIAÇÃO MULTISPORT – REI E RAINHA DA ILHA**

Dentro da categoria REI E RAINHA DA ILHA, TODOS OS ATLETAS RECEBERÃO TROFÉUS E PREMIAÇÃO EM PRODUTOS KAILASH, com categorias MASCULINO e FEMININO:

**1º**

Troféu +  
Premiação  
Kailash

**2º**

Troféu +  
Premiação  
Kailash

**3º**

Troféu +  
Premiação  
Kailash

**4º**

Troféu +  
Premiação  
Kailash

**5º**

Troféu +  
Premiação  
Kailash

**6º**

Troféu +  
Premiação  
Kailash

**7º**

Troféu +  
Premiação  
Kailash

**8º**

Troféu +  
Premiação  
Kailash

**9º**

Troféu +  
Premiação  
Kailash

**10º**

Troféu +  
Premiação  
Kailash

**HORÁRIO DA PREMIAÇÃO: ÀS  
14H45, ARENA DO EVENTO**

# PARCEIRO OFICIAL DO



## CONHEÇA A MARCA:

[ALTEZZECHOCOLATE.COM.BR](http://ALTEZZECHOCOLATE.COM.BR)



## **BRASIL NA COPA — TELÃO NA ARENA KMF**

Além dos desafios esportivos, o sábado também será momento de confraternização na arena do KMF.

Teremos um telão especial para transmissão do jogo do Brasil, reunindo atletas, familiares, amigos e toda a comunidade do festival para torcer juntos.

 **Arena KMF**

 **17** **13/06 - Sábado - 19h00**

 **Transmissão do jogo do Brasil**

Vista sua camisa e venha torcer com a gente! 

PARCERIA  
**OFICIAL**

**Epic**  
fotos

**adventuremag**





**ENTRE EM CONTATO VIA WHATSAPP**

**(11) 91775.2270**

**[CLIQUE AQUI](#)**

**NOSSO SITE**

**[CLIQUE AQUI](#)**

**REGULAMENTO**

**[CLIQUE AQUI](#)**

# XOR

outdoor sports

## CALENDÁRIO 2026/2027



17 DE  
OUTUBRO DE  
2026

### DESAFIO 28 PRAIAS

UBATUBA - COSTA CENTRAL

**INSCRIÇÕES ABERTAS**

[VER EVENTO](#)



7 DE  
NOVEMBRO  
DE 2026

### KTR ILHABELA

ILHABELA - SP

**INSCRIÇÕES ABERTAS**

[VER EVENTO](#)



5 DE  
DEZEMBRO  
DE 2026

### DESAFIO 28 PRAIAS

UBATUBA - ETAPA LUA

**SAVE THE DATE**

[VER EVENTO](#)



09 E 10 DE  
ABRIL DE  
2027

### KTR CAMPOS DO JORDÃO

CAMPOS DO JORDÃO - SP

**INSCRIÇÕES ABERTAS**

[VER EVENTO](#)

## PATROCÍNIO



# BROOKS

## CARRO OFICIAL



# GWM



GRUPO

# Toriba

VEÍCULOS

## REALIZADORA



## MAPAS OFICIAIS

# wikiloc

## PARCEIROS



Kailash  
MULTISPORT  
**KMF**  
FESTIVAL  
Ilhabela

